Sonneninsel ISCHIA

Die größte Insel im Golf von Neapel ist aufgrund ihres Klimas und der rund 330 Sonnentage im Jahr sowie ihrer mediterranen Vegetation mit Weinbergen, Orangen- und Zitronenhainen, Kirsch- und Mandelbäumen ein beliebtes Urlaubsziel. Die „Isola Verde", die grüne Insel ist geprägt von ihrer einmalig schönen Landschaft: Herrliche Sandstrände wechseln ab mit schroffen Felsküsten, sanften Hügeln, Pinien- und Kastanienwäldern. Bereits die Römer waren von den Mineral- und Thermalquellen mehr als angetan, deren hohe Wirkung auf ihrem vulkanischen Ursprung beruht. Sie genießen internationalen Ruf, da sie eine Reihe von Beschwerden lindern. Wenn bei uns Schnee und Kälte herrschen, können Sie auf Ischia frühlingshafte Temperaturen genießen.

Ischia Porto und Ponte

Im Nordosten der Insel liegt der Hauptort Ischia mit dem Hafenviertel Ischia-Porto, und dem malerischen Ischia-Ponte mit der vorgelagerten Felseninsel der Burg Castello Aragonese.

So reisen Sie zur Sonneninsel Ischia

Busanreise:

Ab 03.05.2024 (erste Hinfahrt; wöchentl. jeden Freitag) bis 25.10.2024 (letzte Hinfahrt)
Abfahrt: Bamberg (13.00 Uhr), Nürnberg bis Ingolstadt
Weitere Abfahrtsstellen siehe letzte Seite.
Nachtfahrt im modernen Fernreisebus z. T. mit WLAN auf der Autobahn nach Neapel. Ankunft am Samstagmorgen. Ab Neapel Fährüberfahrt nach Ischia und Transfer zu den Hotels. Bitte Handgepäck mit Waschzeug, Medikamenten und Wertsachen mit in den Bus nehmen, da das Hauptgepäck separat zum Hotel gebracht wird. Rückreise am Samstagnachmittag mit Transfer ab Hotel, Fährüberfahrt nach Neapel und Nachtfahrt im Bus.
Rückkunft am Sonntagvormittag.

Feste Sitzplatzreservierung möglich.
Bearbeitungsgebühr € 19,- pro Person.

Fluganreise ab Nürnberg:

Ab 31.3.2024 (erster Hinflug; wöchentl. jeden Sonntag) bis 20.10.2024 (letzter Hinflug)

Eine eventuelle Kurtaxe ist vor Ort zu bezahlen, ca. € 1,- bis 4,- pro Person / Tag, je nach Ort und Hotelkategorie.

Sant' Angelo

Der einst stille Fischerort Sant' Angelo am Südzipfel der Insel ist eine autofreie Zone mit engen und malerischen Gassen und einem kleinen Hafen. Der Thermalgarten Tropical bietet eine Vielzahl von Thermalbecken mit unterschiedlichen Temperaturen.

Forio

Forio liegt an der Westküste und ist neben Porto das größte Zentrum der Insel. In dem lebhaften Ort gibt es zahlreiche Geschäfte, Bars und Restaurants. Die zwei feinsandigen Strände Spiaggia di Citara und Spiaggia di San Francesco laden zum Baden ein. Die Poseidongärten sind der größte Thermalpark auf Ischia, mit mehr als 20 Thermalpools mit verschiedenen Wassertemperaturen.

Nur Busfahrt für Gäste mit eigenem Quartier:
Erwachsene € 299,-
Preise pro Person für Hin- und Rückfahrt (inkl. Fährüberfahrt nach Ischia Hafen).
Zuschlag € 65,- pro Person für Transfer und Gepäcktransport vom Hafen Ischia zum Hotel und zurück.

Klima ISCHIA Durchschnittswerte	Februar	März	April	Mai	Juni	Juli	August	September	Oktober	November	Dezember
Tagestemperatur °C	12	15	18	22	27	29	29	26	21	17	13
Nachttemperatur °C	6	8	11	14	18	20	20	19	15	11	7
Wassertemperatur °C	12	14	14	17	20	23	25	23	21	18	16
Sonnenstd. pro Tag	5	5	7	9	10	12	10	7	5	5	5
Regentage im Monat	10	8	5	4	3	1	2	4	8	11	12

Info:

Bei allen Kuranwendungen ist die ärztl. Untersuchung Voraussetzung (ca. € 30 – 50 zahlbar vor Ort). Gültiger Reisepass oder Personalausweis ist erforderlich. Die Hotelzimmer müssen bis 10.00 Uhr geräumt werden und sind nachmittags bezugsfertig. Nicht in Anspruch genommene Leistungen können nicht erstattet werden.

Unser Service vor Ort:

Bereits bei der Ankunft erwartet Sie unsere Reiseleitung auf Ischia. Bei einem Begrüßungscocktail erfahren Sie alles Wissenswerte über Ihr Urlaubsziel. Unsere Reiseleitung hält regelmäßig Sprechstunden in Ihrem Hotel ab. Hier können Sie Ausflüge buchen und nützliche Tipps erhalten.

Ausflugsmöglichkeiten:

(vor Ort buchbar)
- Halbtägige Inselrundfahrt
- Ravello – Amalfi – Sorrent – Positano
- Procida
- Capri
- Pompeji – Vesuv
- Pompeji – Amalfi – Sorrent
- Neapel gestern und heute

Italien Sonneninsel Ischia

/* „Ischia Hotel“

1 Woche HP ab € 499,-

** Hotel Casa Nicola

- Succhivo -

1 Woche HP ab € 399,-

*** Hotel Villa al Parco

- Forio -

1 Woche HP ab € 549,-

**** „Ischia Hotel“

1 Woche HP ab € 549,-

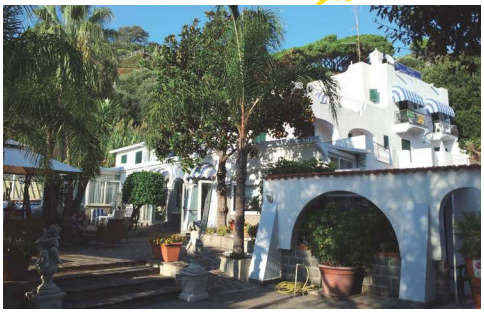

Leistungen:

- 7, 14 oder 21 x Übernachtung (je nach Aufenthaltsdauer) in gutem **/*** bzw. ****Hotel in Forio / Lacco Ameno oder einem anderen Ort auf der Insel
- Halbpension – in Form von Frühstück und Abendessen
- Zimmer mit Bad oder Dusche/WC
- Tanzabend in einem Hotel (gilt nur für ****Hotel)
- Begrüßungscocktail
- Betreuung vor Ort
- 4 x Fangopackungen + 4 x Thermalduschen pro Person und Aufenthalt (gilt nur für ****Hotel, Anwendungen können außer Haus erfolgen Transfer in Eigenregie; Arztvisite vor Beginn der Kur ist obligatorisch und muss mit ca. € 35 – 50,- vor Ort bezahlt werden.)
- Ermäßigung auf den Eintritt in einen der verschiedenen Thermalgärten auf Ischia (Poseidon, Tropical, Castiglione, Negombo, Aphrodite)
- Gelegenheit zu Ausflügen, z.B. Vesuv, Pompeji, Amalfitanaküste, Capri usw.

Diese Leistungen gelten auch für die Hotels, welche namentlich buchbar sind (außer den freien Fangopackungen + Thermalduschen – dazu siehe Hotelbeschreibung). Arztvisite vor Beginn der Kur ist obligatorisch und muss mit ca. € 35 – 50,- vor Ort bezahlt werden.

Bei Buchung des ISCHIA-HOTELS erfolgt die Hotelnamensnennung während der Anreise. Diese Hotels können ein **/*** bzw. ****Hotel aus unserem namentlich benannten Hotelangebot sein. Der evtl. Preisunterschied basiert auf dem Kurzfristeinkauf freier Hotelkapazitäten.

Lage: Im Zentrum des Weindorfes Succhivo, nur etwa 500 m vom berühmten Sant'Angelo-Strand entfernt. Die kleine Badebucht „Cava Grado“ mit Thermalquellen ist über eine Treppe in wenigen Minuten erreichbar (Bushaltestelle vor dem Haus).
Ausstattung: Dieser gemütliche und saubere Familienbetrieb besteht aus mehreren Gebäuden. Im Haupthaus Empfangshalle mit Sat-TV und Bibliothek sowie ein kleines Thermalbecken. Ein kleines Stück über die Straße liegt das hoteleigene naturtemperierte Mineralwasserschwimmbad mit Massagedüsen. Liegestühle und Sonnenschirme am Pool sind kostenlos. Ein Tennisplatz befindet sich ca. 150 m entfernt.
Zimmer: Einfach eingerichtete Zimmer mit DU/WC, Föhn, kleinem Safe, Heizung und TV. Klimaanlage, Balkon oder Terrasse sind gegen Aufpreis möglich.
Allgemeines: Halbpension – verstärktes Frühstück und neapolitanisches Abendessen.

Lage: Außerhalb des Stadtzentrums von Forio im Ortsteil San Francesco, nahe der Hauptstraße inmitten eines schönen Gartens, dicht umgeben von hohen alten Bäumen. Zum Zentrum sind es 1,5 km und zum San Francesco Strand ca. 600 m. Linienbushaltestelle in der Nähe.
Ausstattung: Unser Vertragshotel, bestehend aus mehreren Gebäuden, verfügt über Aufenthaltsraum mit Sat-TV, Bar, Speisesaal mit Klimaanlage und Sitzterrasse vor dem Haus. Im Garten befindet sich ein Mineralschwimmbecken mit Liegestühlen und Sonnenschirmen. Ein Thermalhallenbad rundet einen angenehmen Aufenthalt ab. Massagen sind im Haus möglich – buchbar vor Ort.
Zimmer: Einfach aber komfortabel eingerichtete Zimmer mit DU/WC, Föhn, Telefon, Sat-TV, Heizung, z. T. mit Klimaanlage (gegen Gebühr), Balkon oder Terrasse, zum Teil im Garten.
Allgemeines: Frühstücksbuffet sowie Menüwahl im Rahmen der Halbpension.
Kuren: Ermäßigung von 50 % auf Fango und Dusche mit kostenlosem Transfer.

Preise • Leistungen • Termine

1. Betrag = Preis der 1. Woche, einschließlich Fahrt im modernen Luxus-Fernreisebus z.T. mit WLAN, Fähre und Anschlusstransfer zum Hotel / **2. Betrag = Preis für die Verlängerungswoche(n).** Der Preis für die 1. Woche richtet sich nach der Saisonzeit des Abfahrtstermins, der Preis für die Verlängerungswoche(n) nach der jeweiligen Saisonzeit. Je Woche 7 x Unterkunft mit Halbpension (HP). Eine evtl. Ortstaxe ist vor Ort zu bezahlen. Preise in € pro Person. Hinfahrt jew. am Freitag; Rückkunft jew. am Sonntag.

Reisetermine ISCHIA			Mai					Juni	August	September				Oktober				Zuschläge je Woche für
			3	10	17	24	31	7	30	6	13	20	27	4	11	18	25	
/*Ischia Hotel	1. Woche	HP	529	529	529	529	529	529	679	579	579	579	529	529	529	529	499	Einzelzimmer 99
Forio	Verlängerungswoche	HP	239	239	239	239	239	239	389	289	289	289	239	239	239	239	239	
****Ischia Hotel	1. Woche	HP	619	619	629	629	829	829	829	829	829	629	629	619	619	619	549	Einzelzimmer 99
Forio	Verlängerungswoche	HP	355	355	439	439	699	699	699	699	699	439	439	355	355	355	355	
**Hotel Casa Nicola Standard	1. Woche	HP	529	529	619	619	619	619	619	619	619	619	619	499	499	499	399	E-Zi. 90 | Zi. m. Balkon/Terr. 29 | Zi. mit Klima 39
Succhivo	Verlängerungswoche	HP	159	159	259	259	259	259	259	259	259	259	259	129	129	129	129	
***Hotel Villa al Parco	1. Woche	HP	599	599	599	599	599	599	745	649	649	649	599	599	599	599	549	Einzelzimmer 99
Forio	Verlängerungswoche	HP	239	239	239	239	239	239	389	289	289	289	239	239	239	239	239	

Urlaub und Wellness

*** Parco Hotel Therme Villa Teresa
- Forio -

1 Woche HP ab € 679,-

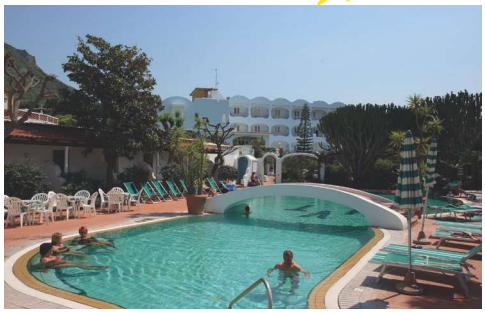

Lage: Am Ortsrand von Forio, in ruhiger Lage oberhalb der Citara-Bucht, ca. 2 km zum Zentrum. Zur Citara-Bucht und den Poseidongärten etwa 800 m. Linienbushaltestelle in der Nähe.
Ausstattung: Das Hotel besteht aus mehreren Gebäuden mit Speisesaal, Aufenthaltsraum, Bar, Lift (im Haupthaus). Thermalhallenbad, Thermal-Swimmingpool mit Sonnenterrasse und Poolbar, Liegestühlen und Sonnenschirmen.
Zimmer: Im mediterranen Stil eingerichtet, mit Dusche/WC, Balkon oder Terrasse, Telefon, Sat-TV, Föhn. Einzelzimmer ohne Balkon, Meerblick gegen Aufpreis buchbar. Klimaanlage vom ca. 15.06. bis 15.09.2024 vor Ort buchbar.
Allgemeines: Frühstücksbuffet, Hauptmahlzeit wahlweise Mittag- oder Abendessen mit Menüwahl und Salatbuffet. Einmal wöchentlich Galadinner und Tanz.
Kuren: Eigene Kurabteilung für verschiedene Kuranwendungen wie Fango, Fußreflexzonenmassagen.

*** Park Hotel La Beccaccia
- Forio -

1 Woche HP ab € 599,-

Lage: In wunderschöner Lage oberhalb von Forio inmitten der Weinberge. Zur Borbonicastraße, die Forio mit dem Ortsteil „Fango" (höher gelegener Teil der Gemeinde Lacco Ameno) verbindet, sind es nur wenige Gehminuten. Entfernung nach Forio ca. 1,5 km, nach Lacco Ameno ca.3 km. Bushaltestelle in der Nähe. Shuttlebusservice nach Lacco Ameno sowie zur San Montano Bucht auf Anfrage verfügbar. Herrlicher Panoramablick auf Forio und das Meer.
Ausstattung: Speisesaal, Mineralwasserbecken im Freien mit Unterwassermassagedüsen und Sonnenterrasse mit Liegen/Sonnenschirmen (kostenlos) sowie mit einmaligem Blick auf das Meer. Die Einrichtungen vom Hotel Carlo Magno können mitbenutzt werden.
Zimmer: Mit Dusche/WC, Sat-TV, Föhn, Balkon oder Terrasse und seitlichem Meerblick. Zimmer Superior mit direktem Meerblick und Minibar gegen Aufpreis.
Allgemeines: Frühstücksbuffet und abends Menüwahl. Sehr gute Küche!

**** Park Hotel La Villa
- Forio -

1 Woche HP ab € 599,-

Lage: Zwischen der San Francesco-Bucht und dem Ortszentrum von Forio. Ca. 100 m zum Chiaia-Strand und ca. 1 km zum Zentrum. Bushaltestelle vor dem Hotel.
Ausstattung: Das familiäre Hotel liegt mitten im Grünen, umgeben von einer gepflegten Gartenanlage (ca. 4000 m²) mit mediterraner Vegetation. Rezeption, Bar und Restaurant. 2 Pools im Garten (ca. 23°C) mit Liegestühlen. Wellnessbereich mit Thermalpool (ca. 36°C), Sauna und Liegen.
Zimmer: Mit Dusche/WC, Terrasse, Sat.-TV, Klimaanlage (ca. 28.06.–13.09.2024), Kühlschrank und Föhn.
Allgemeines: Frühstücksbuffet. Abends Menüwahl mit Gemüsebuffet. Massagen und Wellnessbehandlungen vor Ort buchbar.

Preise • Leistungen • Termine

1. Betrag = Preis der 1. Woche, einschließlich Fahrt im modernen Luxus-Fernreisebus z.T. mit WLAN, Fähre und Anschlusstransfer zum Hotel / **2. Betrag = Preis für die Verlängerungswoche(n).** Der Preis für die 1. Woche richtet sich nach der Saisonzeit des Abfahrtstermins, der Preis für die Verlängerungswoche(n) nach der jeweiligen Saisonzeit. Je Woche 7 x Unterkunft mit Halbpension (HP). Eine evtl. Ortstaxe ist vor Ort zu bezahlen. Preise in € pro Person. Hinfahrt jew. am Freitag; Rückkunft jew. am Sonntag.

Reisetermine ISCHIA		Mai					Juni	August	September				Oktober				Zuschläge je Woche für	
		3	10	17	24	31	7	30	6	13	20	27	4	11	18	25		
***Park Hotel Terme Villa Teresa Stand. 1.W.	HP	739	739	739	765	765	765	829	829	829	829	785	785	729	729	679	Einzelzimmer 110	Meerblick 125
Forio Verlängerungswoche	HP	329	329	329	355	355	355	415	415	415	415	369	369	315	315	315		
***Park Hotel La Beccaccia Standard 1. W.	HP	679	679	679	689	689	689	689	679	679	669	669	669	669	669	599	Einzelzimmer 125	Meerblick 45
Forio Verlängerungswoche	HP	269	269	269	279	279	269	269	269	269	259	259	259	259	259	259		
****Park Hotel La Villa 1. Woche	HP	689	689	699	699	899	899	899	899	899	699	699	689	689	689	599	Einzelzimmer 99	
Forio Verlängerungswoche	HP	355	355	439	439	699	699	699	699	699	439	439	355	355	355	355		

Italien Sonneninsel Ischia

**** Galidon Thermal & Wellness Park

NEU!

- Forio -

1 Woche HP ab € 699,-

Lage: In der Nähe der Citara-Bucht in Panoramalage-Shuttle zum Strand und ins Zentrum
Ausstattung: Das Hotel bietet eine beeindruckende Ausstattung mit 3 Swimmingpools, darunter 2 Außenthermalbäder mit Temperaturen von 35° bis 38°C und 1 Innenthermalbad mit Hydromassage bei etwa 38°C. Große Sonnenterrassen mit bequemen Sonnenliegen und Sonnenschirmen laden zum Entspannen ein. Eine Pool Snack Bar und eine Indoor Bar sorgen für erfrischende Getränke. Inklusive WLAN im gesamten Hotel.
Zimmer: Die 90 Zimmer sind individuell gestaltet und bieten alle einen eigenen Charme. Jedes Zimmer verfügt über eine Terrasse oder einen Balkon, Meerblick ist gegen Aufpreis verfügbar. Alle Zimmer sind mit Klimaanlage, Heizung, Sat-TV, Telefon, Bad, Dusche und Haartrockner ausgestattet.
Allgemeines: Starten Sie Ihren Tag mit einem reichhaltigen Frühstücksbuffet, das süße und herzhafte Speisen sowie heiße und kalte Getränke umfasst. Das Abendessen wird durch ein vielfältiges Gemüsebuffet bereichert und bietet eine Auswahl an Tafelservice-Menüs. Die Getränke zum Abendessen, darunter Wasser und Wein zur Selbstzapfung, sind inklusive. Zusätzlich stehen Tee, Kaffee und Cappuccino von 10.00 Uhr bis 22.00 Uhr zur Verfügung. Genießen Sie zweimal pro Woche Tanzabende, die für Unterhaltung und gute Stimmung sorgen.

**** Hotel Terme Royal Palm

- Forio -

1 Woche ÜF ab € 599,-

Lage: Traumhaft oberhalb der Citara-Bucht gelegen. Zum Strand und zu den Poseidongärten ca. 10 Gehminuten und zum Zentrum ca. 25 Minuten. Bushaltestelle in der Nähe. Kostenloser Shuttlebus zum Citara-Strand vom ca. 01.05.–30.09.2024
Ausstattung: Hotelanlage mit mehreren Gebäuden in einem mit Palmen und Olivenbäumen bepflanzten Garten. 2 überdachte Thermalbecken, ein großer Thermalpool im Freien, sowie ein Süßwasserpool. Sonnenterrasse mit Liegestühlen und Sonnenschirmen, Poolbar und 2 Speisesäle mit Panoramablick. Kurabteilung mit Fangoanwendungen und Inhalationen. Wellnessbereich mit Sauna, Dampfbad und Ruheraum gegen Gebühr.
Alle Zimmer mit Bad oder Dusche/WC, Sat.-TV, Föhn, Minibar, Safe (gegen Gebühr) und Klimaanlage (ca. 15.06.–14.09.2024).
Doppelzimmer Standard: In allen Gebäuden der Hotelanlage, ohne Balkon – nur Fenster.
Doppelzimmer mit Balkon oder Terrasse:
In allen Gebäuden der Hotelanlage.
Doppelzimmer mit Balkon oder Terrasse und Meerblick:
In allen Gebäuden der Hotelanlage.
Einzelzimmer Standard: In allen Gebäuden der Hotelanlage, mit Fenster.
Allgemeines: Kontinentales Frühstücksbuffet, Menüwahl mit Gemüse- und Salatbuffet. Lokale und internationale Küche. 1 ischitanischer Abend pro Woche, Tanzabende mit Musik.
Kurangebot: 50% Ermäßigung auf 5 Fangopackungen. Ärztliche Untersuchung ist obligatorisch, Preis ca. € 50,- vor Ort zu bezahlen.

**** Hotel Sorriso Thermae & Resort

1 Woche HP ab € 799,-

Lage: Oberhalb der Citara-Bucht, mit herrlicher Panoramaaussicht. Zum Citara-Strand und den Poseidon-Gärten ca. 10 Min. über einen steilen Privatweg oder mit dem Hotelbus. Zum Zentrum ca. 3 km. Bushaltestelle vor dem Hotel.
Ausstattung: Die Hotelanlage besteht aus mehreren Gebäuden, die mit mediterraner Flora umsäumt sind. Neben einem großzügigen Aufenthaltsraum, einer American Bar, Poolbar, Pianobar, Fernsehraum, Speisesaal mit Klimaanlage verfügt das Resort auch über einen Kur- und Wellnessbereich mit Wellnesspfad. Die angebotenen kosmetischen Behandlungen, verschiedene Massagen und wohltuende Anwendungen ermöglichen Ihnen einen unvergesslichen Aufenthalt. Sauna und Fitnessraum mit Wassergymnastik ohne Gebühr nutzbar. Das Sorriso Resort verfügt über 4 Schwimmbecken mit Hydromassage, davon 3 Thermalbecken, eines ist überdacht. Die Pools haben Temperaturen zwischen 33° und 37° C. Ein Süßwasserbecken ist für Kinder bestimmt.
Zimmer: Mit DU/WC, Telefon, Minibar, Sat.-TV, Föhn, Zimmersafe, Klimaanlage (ca. 28.05.–25.09.2024 inkl.), Heizung und Balkon oder Terrasse. Einzelzimmer ohne Balkon oder Terrasse. Meerblickzimmer bzw. Safe im Zimmer – gegen Zuschlag.
Allgemeines: Halbpension – Frühstücksbuffet und Menüwahl am Abend. Der Speisesaal ist klimatisiert.
Am Citara-Strand, im Reisepreis enthalten: 2 Liegen und ein Sonnenschirm pro Doppelzimmer
(gilt nicht in der Zeit vom 15.07.–15.09.2024)
Kuren: Zwei Schlammbehandlungen inklusive – ärztliche Untersuchung ist obligatorisch ca. € 40,-.

Preise • Leistungen • Termine

1. Betrag = Preis der 1. Woche, einschließlich Fahrt im modernen Luxus-Fernreisebus z.T. mit WLAN, Fähre und Anschlusstransfer zum Hotel / **2. Betrag = Preis für die Verlängerungswoche(n).** Der Preis für die 1. Woche richtet sich nach der Saisonzeit des Abfahrtstermins, der Preis für die Verlängerungswoche(n) nach der jeweiligen Saisonzeit. Je Woche 7 x Unterkunft mit Halbpension (HP). Eine evtl. Ortstaxe ist vor Ort zu bezahlen. Preise in € pro Person. Hinfahrt jew. am Freitag; Rückkunft jew. am Sonntag.

Reisetermine ISCHIA		Mai					Juni	August	September				Oktober				Zuschläge je Woche für				
		3	10	17	24	31	7	30	6	13	20	27	4	11	18	25					
****Galidon Standard	1.W. HP	769	769	769	849	849	849	849	849	789	789	789	769	769	769	699	E. Zi. 129	Meerbl. 59			
Forio	Verlängerungswoche HP	389	389	389	475	475	475	475	475	409	409	409	389	389	389	389					
****Hotel Terme Royal Palm Stand.	1. Woche ÜF	749	749	849	849	849	849	849	749	749	749	749	669	669	669	599	E. Zi. 126	Zi. m. Balkon Terrasse 25	Zi. m. Balkon/ Terr./Meerbl.105	HP. 85	VP. 126
Forio	Verlängerungswoche ÜF	339	339	439	439	439	439	439	339	339	339	339	269	269	269	269					
****Hotel Sorriso Standard	1.W. HP	865	865	865	935	935	935	1035	1035	1035	935	935	865	865	865	799	E. Zi. 130		Balk./Terr./ Meerbl.125		
Forio	Verlängerungswoche HP	489	489	489	565	565	565	619	619	619	565	565	489	489	489	419					

Urlaub und Wellness

**** Park Hotel Terme
Mediterraneo + Dependance
- Forio -

1 Woche HP ab € 659,-

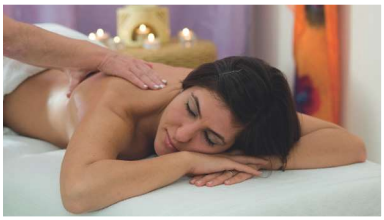

Lage: Das Hotel liegt am Ortsrand von Forio – Richtung Panza. Zum Ortszentrum ca. 3 km, zu den Poseidongärten ca. 2 km (Shuttleservice von Mai bis September zu den Poseidongärten). Linienbushaltestelle in der Nähe.
Ausstattung: Das Hotel hat 110 Zimmer. Mehrere Gebäude sind in einem weitläufigen, tropischen Garten traumhaft integriert. Die Dependance befindet sich außerhalb der Hotelanlage und ist bis zu 400 m entfernt. Zum Haupthaus gehören die Zimmer in allen Gebäuden innerhalb der Gartenanlage. Das Haupthaus entspricht ****, das Nebenhaus***. Die Anlage verfügt über Bar, Sat-TV-Raum, Speisesaal, Zentralheizung. Großer Thermalpool mit Liegestühlen (Liegeauflagen sowie Sonnenschirme gegen Gebühr), überdachter Thermalpool (außer von Juni bis Sept.), Poolbar, Wellnessabteilung mit Massage und Beautybehandlungen und eine Kneippanlage.
Zimmer: Komfortable Zimmer mit Bad oder Dusche/WC, Balkon oder Terrasse, Sat.-TV und Föhn.
Superior-Zimmer mit Klimaanlage (Mitte Juni bis Mitte September) gegen Zuschlag.
Allgemeines: Frühstücksbuffet. Abendessen mit Menüwahl und Salatbuffet. Die vorzügliche Küche wird auch sehr oft zu italienischen Hochzeiten serviert.
Kuren: 50 % Ermäßigung auf mind. 7 x Fango und Duschen im Haus. Ärztl. Untersuchung ist obligatorisch ca. € 40,-.

**** Hotel Carlo Magno
- Forio -

1 Woche HP ab € 649,-

Lage: Das Hotel mit seiner mediterranen Architektur und einem wunder schönen Panoramablick liegt an der Borbonica-Straße die Forio mit Fango (Ortsteil von Lacco Ameno) verbindet. Nach Forio sowie Lacco Ameno ca. 2,5 km. Bushaltestelle in der Nähe. Shuttlebusservice ins Zentrum von Lacco Ameno zu festen Zeiten.
Ausstattung: Rezeption, Snack-Bar, Thermalhallenbad, kleines Kinderschwimmbecken, Thermalschwimmbad mit Gegenstromanlage, Sonnenterrasse, Liegen und Sonnenschirme am Pool sind kostenlos. Das Hotel verfügt außerdem über ein Beauty-Center und einen Fitnessraum.
Zimmer: Alle Zimmer mit DU/WC, Föhn, Safe, TV, Telefon, Klimaanlage, Balkon oder Terrasse und Meerblick. Einzelzimmer ohne Meerblick.
Allgemeines: Frühstücksbuffet und abends Menüwahl. Sehr gute Küche! Abendessen im Restaurant des Partnerhotels La Beccaccia (Möglichkeit für Shuttle-Bus zum Restaurant).

**** Hotel Tritone Terme
- Forio -

1 Woche HP ab € 899,-

Lage: Die schöne, großzügig angelegte und gepflegte Hotelanlage liegt direkt am Privatstrand der San Francesco-Bucht und ca. 2 km vom Zentrum von Forio entfernt. Bushaltestelle in der Nähe.
Ausstattung: Das Hotel besteht aus mehreren Gebäuden und bietet eine Empfangshalle mit Rezeption, 2 Restaurants, Snack- und Strandbar (Juni bis September), klimatisierte Bar, Sat.-TV-Raum, 2 Lifte, zwei große plus zwei kleine Schwimmbecken im Park (ab ca. 1. Juni), Thermalbad, Sonnenterrasse mit Meerwasserschwimmbecken, zwei beheizte Schwimmbäder (ab Mitte April), Liegestühlen und Sonnenschirmen (kostenlos). Am Privatstrand sind Liegen und Sonnenschirme kostenfrei (außer Juli/August), Beauty- und Wellnessbereich mit 3 Thermalhallenbädern, Kneippbecken, türkischem Bad, Fitnessraum. Bademäntel gegen Gebühr. Außerdem steht eine moderne Kurabteilung für Fango und Massagen zur Verfügung.
Zimmer: Die Zimmer verfügen über DU/WC, Sat.-TV, Föhn, Telefon, Klimaanlage (Juni – September), Safe, Balkon oder Terrasse. Meerblick sowie WLAN ist gegen Aufpreis möglich.
Allgemeines: Halbpension – Frühstücksbuffet, Menüwahl mit Salatbuffet am Abend. Wahlweise Mittag- oder Abendessen in der Zeit von 01.06 bis 30.09.2024.

Preise • Leistungen • Termine

1. Betrag = Preis der 1. Woche, einschließlich Fahrt im modernen Luxus-Fernreisebus z.T. mit WLAN, Fähre und Anschlusstransfer zum Hotel / **2. Betrag = Preis für die Verlängerungswoche(n)**. Der Preis für die 1. Woche richtet sich nach der Saisonzeit des Abfahrtstermins, der Preis für die Verlängerungswoche(n) nach der jeweiligen Saisonzeit. Je Woche 7 x Unterkunft mit Halbpension (HP). Eine evtl. Ortstaxe ist vor Ort zu bezahlen. Preise in € pro Person. Hinfahrt jew. am Freitag; Rückkunft jew. am Sonntag.

Reisetermine ISCHIA		Mai					Juni	August	September				Oktober				Zuschläge je Woche für	
		3	10	17	24	31	7	30	6	13	20	27	4	11	18	25		
******Hotel Mediterraneo** Haupth. 1. W.	**HP**	**799**	**799**	**799**	**799**	**799**	**799**	**849**	**849**	**849**	**849**	**799**	**799**	**799**	**779**	**699**	Einzelzimmer 120	Superior Zi. 70
Forio Standard Verlängerungswoche	HP	429	429	429	429	429	429	469	469	469	469	429	429	429	369	369		
*****Hotel Mediterraneo** Depend. 1. W.	**HP**	**749**	**749**	**749**	**749**	**749**	**749**	**775**	**775**	**775**	**775**	**749**	**749**	**749**	**729**	**659**	Einzelzimmer 120	Superior Zi. 70
Forio Standard Verlängerungswoche	HP	369	369	369	369	369	369	395	395	395	395	369	369	369	339	339		
******Hotel Carlo Magno** Standard 1. W.	**HP**	**699**	**699**	**699**	**739**	**739**	**739**	**739**	**699**	**699**	**699**	**699**	**699**	**699**	**699**	**649**	Einzelzimmer 129	Meerblick Zi. 85
Forio Verlängerungswoche	HP	299	299	299	329	329	329	329	299	299	299	299	299	299	299	299		
******Hotel Tritone** Standard 1. W.	**HP**	**979**	**979**	**979**	**979**	**1215**	**1215**	**1215**	**1215**	**1215**	**1215**	**1215**	**949**	**949**	**949**	**899**	Einzelzimmer 150	Balk./Terr./ seitl. Meerbl. 100
Forio Verlängerungswoche	HP	605	605	605	605	855	855	855	855	855	855	855	539	539	539	539		

Italien Sonneninsel Ischia

Flugreise ab Nürnberg

1 Woche HP ab € 619,98

In weniger als zwei Stunden von Nürnberg nach Neapel. Eine kurzweilige Alternative zu unseren beliebten Busreisen. Ab dem 31. März 2024 besteht für Sie die Möglichkeit, unsere Vertrags-Hotels auf der Sonneninsel ISCHIA zu bereisen. An jedem Sonntag pendelt Ryanair zwischen Nürnberg und dem Zielflughafen der Insel ISCHIA.
Die nachfolgend benannten Hotels bilden nur einen Teil unserer Vertrags-Unterkünfte ab – weitere Angebote finden Sie in diesem Prospekt oder auf unserer Homepage: www.stoeckleinreisen.de
Auf Wunsch erhalten Sie für jedes Hotel auf der Insel ISCHIA ein Preisangebot von uns.

„Wer zuerst kommt, mahlt zuerst!"

Sichern Sie sich durch eine frühzeitige Buchung die besten Flugpreise. Diese unterliegen dem Gesetz von Angebot und Nachfrage. Und deshalb sind erfahrungsgemäß die „Frühbucher" in erheblichem Vorteil.

Zusätzlich sind Sie durch unser Baustein-Angebot sehr flexibel und können gleichzeitig Geld sparen.

Und so einfach funktioniert es:

- **Hotelleistung:** Je nach Termin ergibt sich der Preis für die Unterkunft z. B. pro Pers./ pro Woche € 239,-
- **Transferleistung: Transferleistung:** Ab/ an Flughafen Neapel und Beförderung bis zum Hotel, inklusive Schiffahrt, sowie Betreuung vor Ort – zu € 295,- pro Person.
- **Flugleistung:** Direkt auf der Internetseite von Ryanair buchen Sie die gewünschte Flugleistung. Der Flugpreis ist Schwankungen unterlegen und wird i.d.R. stetig steigen (z.B. ab € 85,98).

Auf Wunsch übernehmen wir gerne für Sie die Flugbuchung – gegen eine Service Charge von € 60,- pro Person.

Beispiel:

Fam. Mustermann (2 Personen) fliegt am 05.05.2024 für eine Woche in das *****Hotel Villa al Parco:**

pro Pers./€	
Hotelleistung	€ 239,00
Transferleistung	€ 295,00
Flugleistung – tagesaktuell	€ 85,98
Summe 1	**€ 619,98**
optionale Service Charge	€ 60,00
Summe 2	**€ 679,98**

Ergebnis:

Fam. Mustermann verreist für nur € 619,98 pro Person auf die Sonneninsel ISCHIA. Auf Wunsch buchen wir den Flug für Sie – plus Service Charge von € 60,00 pro Person.

Preise • Leistungen • Termine

Für Flug – jeden Sonntag, Hotelleistung: Je Woche 7 x Unterkunft mit Frühstück (ÜF) oder Halbpension (HP). Eine evtl. Ortstaxe ist vor Ort zu bezahlen. Preise in € pro Person. Der Preis für die 1. Woche richtet sich nach der Saisonzeit des Ankunftstermins, der Preis für die Verlängerungswoche(n) nach der jeweiligen Saisonzeit.

Reisetermine ISCHIA		März		April			Mai				Juni				September					Oktober			Zuschläge je Woche für			
		31	7	14	21	28	5	12	19	26	2	9	16	23	1	8	15	22	29	6	13	20				
Forio																							Einzelzimmer	Balkon/Terrasse	Zi. m. Klima	
****Casa Nicola**	HP	159	159	159	159	159	159	159	259	259	259	259	259	259	259	259	259	259	259	129	129	129	110	29	39	
Forio																							Einzelzimmer			
*****Hotel Villa al Parco**	HP	229	229	229	229	229	239	239	239	239	239	239	239	289	489	289	289	289	239	239	239	239	99			
Forio																							Einzelzimmer	Zi. m. Meerblick		
*****Park Hotel La Beccaccia**-Standard	HP	269	269	269	269	269	269	269	269	279	279	279	279	279	279	279	279	259	259	259	259	259	125	45		
Forio																							Einzelzimmer			
******Park Hotel La Villa**	HP	325	325	325	325	325	355	355	439	439	699	699	699	699	699	699	699	439	439	355	355	355	99			
Forio																							Einzelzimmer	Superior-Zimmer		
******Hotel Mediterraneo**-Haupthaus	HP	369	369	369	369	429	429	429	429	429	429	429	429	429	469	469	469	469	429	429	429	369	120	70		
Forio																							Einzelzimmer	Balkon/Terrasse	Balkon/Terrasse	HP
******Hotel Royal Palm**-Standard	ÜF	339	339	339	339	339	339	439	439	439	439	439	439	439	439	339	339	339	339	269	269	269	126	25	Meerblick105	85
Forio																							Einzelzimmer	Balkon/Terrasse		
******Hotel Sorriso Thermae & Resort**-Classic	HP	489	419	419	489	489	489	489	489	565	565	565	619	619	619	619	619	565	565	489	489	489	130	Meerblick 125		
Forio																							Einzelzimmer	seitl. Meerblick		
******Hotel Tritone**	HP	539	539	539	539	605	605	605	605	605	855	855	855	855	855	855	855	855	539	539	539	539	150	100		

Flugleistung: Nürnberg – Neapel – Nürnberg; buchbar bei Ryanair: www.ryanair.com	**ab € 85,98** tagesaktueller Flugpreis (Stand Noember ´23)
Service Charge: Falls gewünscht, buchen wir Ihnen den Flug	60
Transferleistung: Die Leistung beinhaltet die Abholung vom Flughafen Neapel mit Transfer und Schiffsüberfahrt bis zum gebuchten Hotel und wieder zurück, sowie der Betreuung vor Ort. NAP-Hotel-NAP, Schiffsüberfahrten und Betreuung.	295